

2 DORMITORIOS  
**204-804/903**

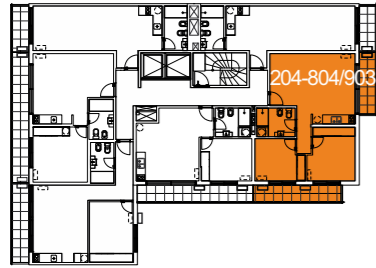

CALLE JOSÉ H. FIGUEIRA



CALLE PATRIA

Proyecta

Construye



Arq. Alicia Costa + OMM arquitectura

Unidad	á. propia (m <sup>2</sup> )	á. terrazas (m <sup>2</sup> )	área muros (m <sup>2</sup> )	área circulación más ductos (m <sup>2</sup> )	área total APPCU (m <sup>2</sup> )
204	51,99	12,10	6,01	8,50	78,60
304	51,99	12,10	6,00	9,02	79,11
404/804	51,99	12,10	6,00	9,02	79,11
903	51,99	12,10	6,00	10,00	80,09

Todos los planos de las plantas y los elementos que allí se describen corresponden al anteproyecto y están sujetos a posibles modificaciones. Las dimensiones indicadas son aproximadas. Las áreas totales incluyen el área propia, las terrazas, los muros y el porcentaje de circulación correspondientes a cada unidad.

Fecha de actualización: 19 de Noviembre de 2018

**INITIUM**  
 - PUNTA CARRETAS -